

# 全戶中央軟水機 軟水系統

溫和好軟水  
除垢美膚 柔護全家

AQ-100US

AQ-150US

流量  
3.5T

流量  
1.5T

# 你還在忍受 硬水帶來的危害？

長期使用高硬度生活用水不僅會導致皂垢沉積，  
還會損害肌膚健康，影響家電使用壽命，影響日常生活

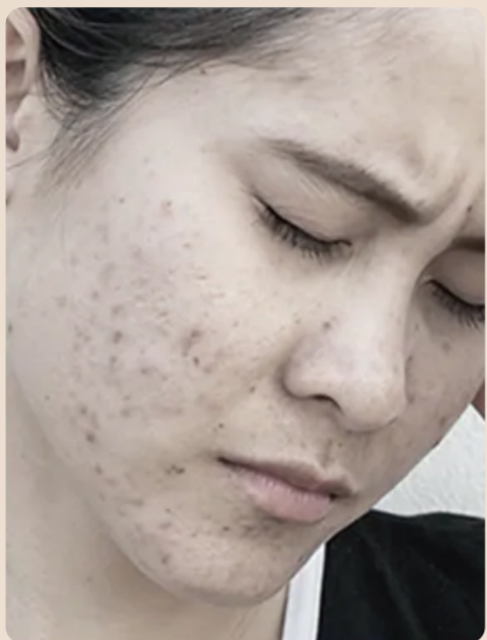

## 刺激皮膚

使皮膚變得乾燥、粗糙  
發癢、易溼疹等



## 危害髮質

導致頭髮乾枯、毛躁  
缺乏光澤和彈性

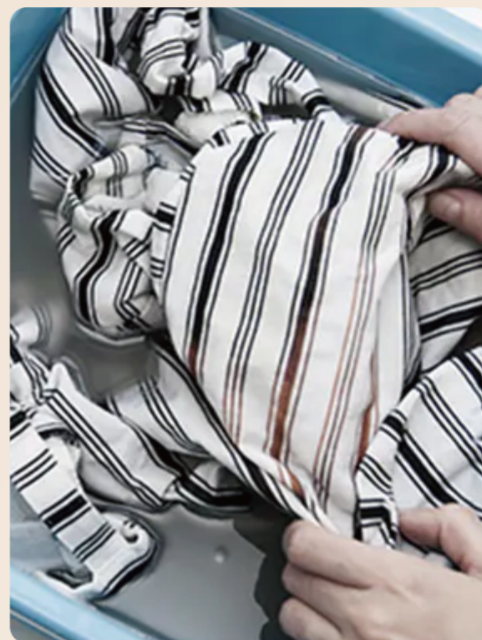

## 損傷衣物

衣服發硬、變乾結塊  
泛黃掉色



## 管道堵塞

熱水器管路結構嚴重  
加熱慢、能耗高

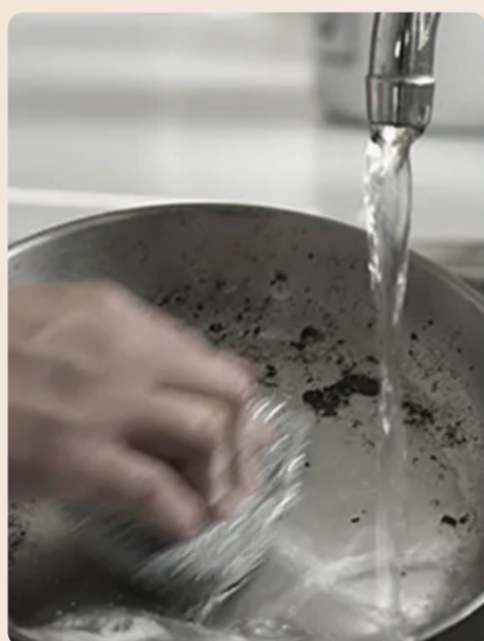

## 耗清潔液

衣物碗筷汙垢不易清洗  
耗水、耗電、耗清潔液



## 影響家電

高硬度水質影響涉水  
家電使用壽命

# 選擇淨工坊軟水機 開啟高品質生活

有效去除水中的鈣、鎂離子不易產生皂垢軟化過的水質沐浴，不僅可以深層清潔肌膚，還能修復肌膚屏障使肌膚保持水潤的狀態

## 家庭美容機



沐浴後皮膚細緻不緊繃  
敏感肌也能安心



髮絲柔順易梳理  
減少分叉



享受  
“天然SPA級”呵護

## 生活品質



泡茶、沖咖啡口感  
更純粹



煮飯煲湯營養  
更充分



衣物更蓬鬆柔軟  
盡顯質感

## 長期省錢

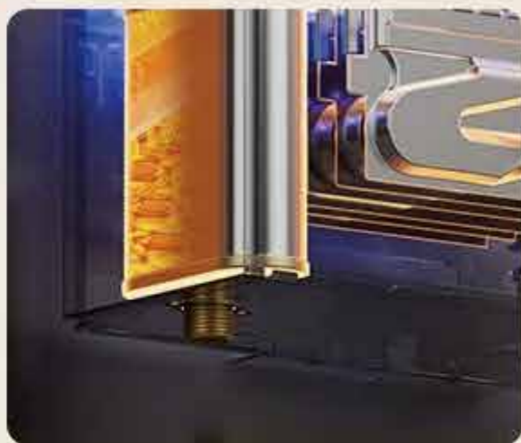

軟水大幅度減少水垢沉積  
熱效率提升 省電省燃氣



管道不堵塞  
花灑出水更流暢



清洗餐具  
更乾淨有光澤

# 全時段三大漏水保護 時刻監控用水安全

無需加裝，實時監測用水量，當連續出水時間大於設置時間  
控制閥會自動關閉，進一步保障用水安全



## 漏水保護三大項



連續出水時間  
過長檢測



瞬間流量  
過大檢測



漏水斷路器  
檢測

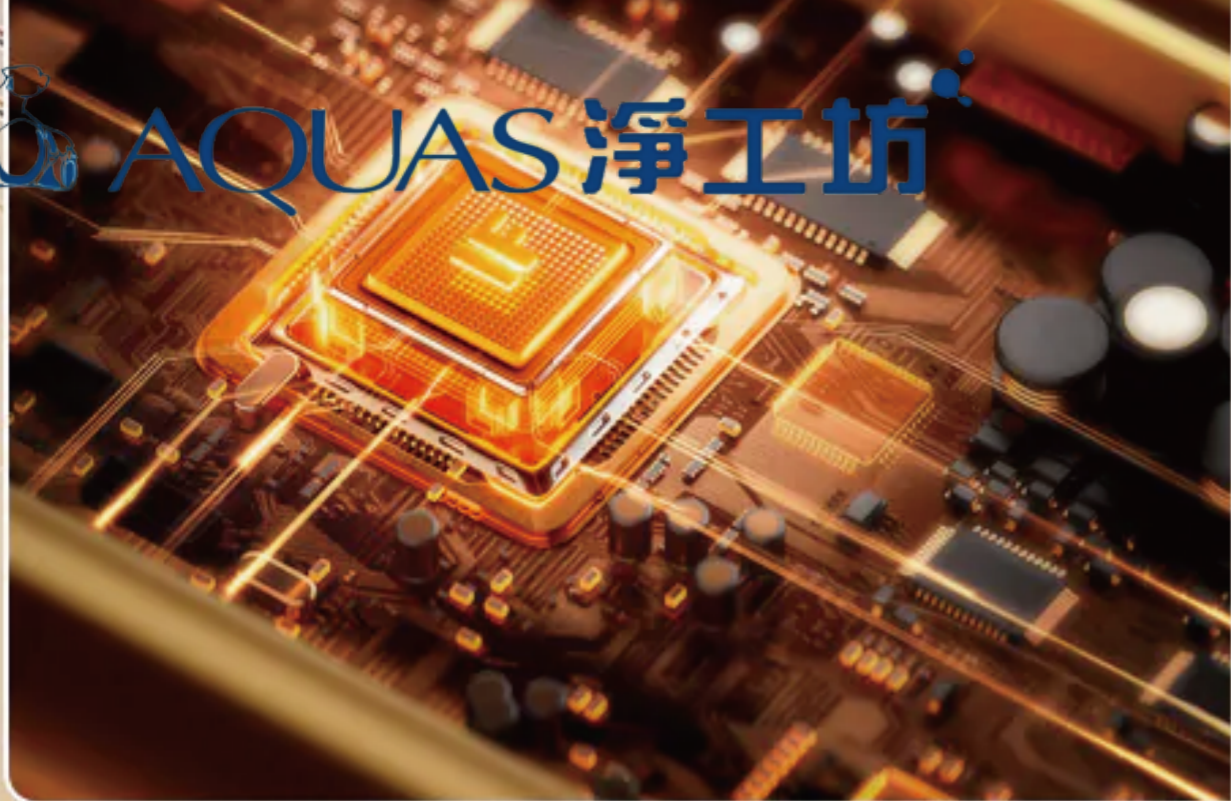

## 全自動逆流再生 省水省鹽

依據台灣水質設計，再生時間  
縮短至67分鐘，市售軟水機  
多為110-120分

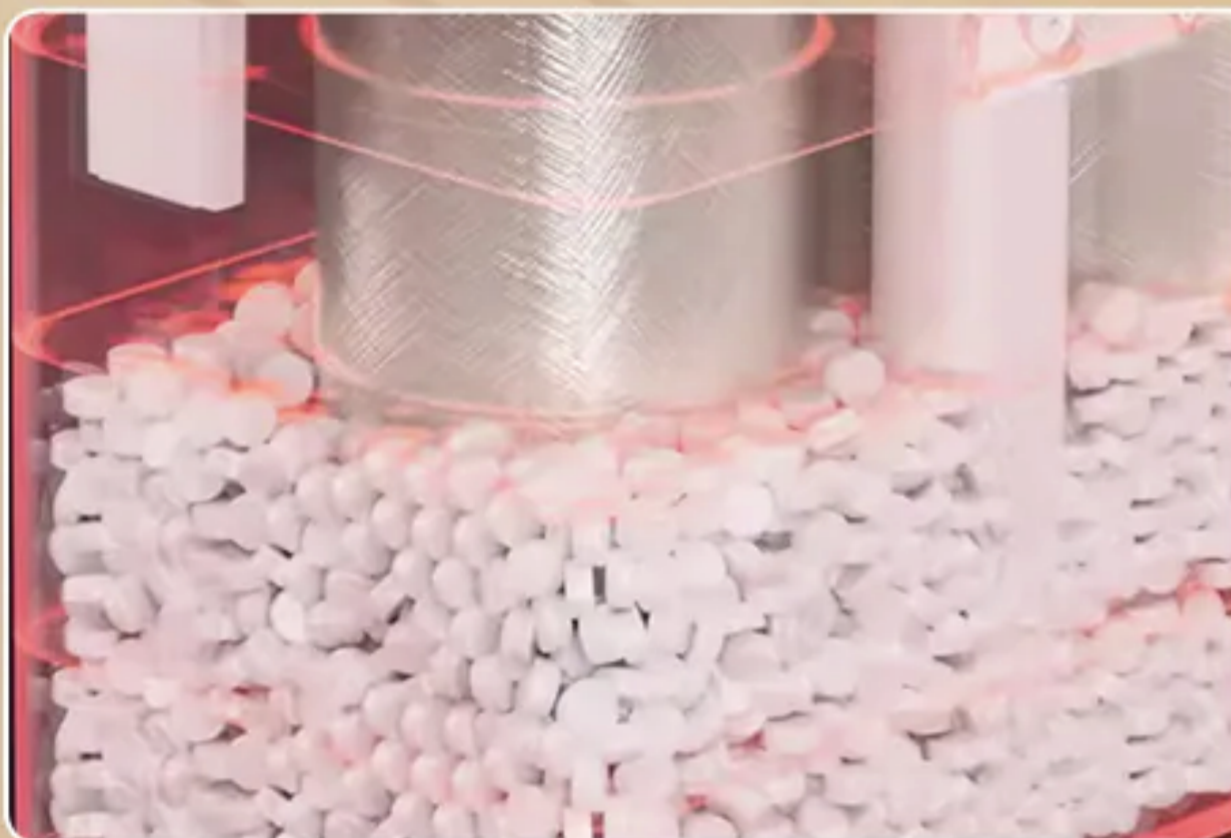

## AI智感缺鹽提醒 精準調控 告別手動

自動提醒加鹽  
告別換鹽焦慮



## 時間/流量/綜合 三種程序模式

可按照設定的時間、流量、綜合  
進行再生，滿足不同場景需求



食品級樹脂

NSF International

789 N. Dixboro Road, Ann Arbor, MI 48105 USA

RECOGNIZES

Jiangsu Suqing Water Treatment Engineering Group Co.,  
Ltd.  
China

AS COMPLYING WITH NSF/ANSI 42, 44 AND ALL APPLICABLE REQUIREMENTS.  
PRODUCTS APPEARING IN THE NSF OFFICIAL LISTING ARE  
AUTHORIZED TO BEAR THE NSF MARK.



The usefulness of the products of NSF International will only be realized when used in accordance with the instructions provided in the literature for the products. For the most current and complete listing information, please visit the NSF website ([www.nsf.org](http://www.nsf.org)).

July 25, 2020  
Certificate C144579-02



Thomas Dittich  
General Manager, Water Systems

NSF42/44雙認證

# 升級乾鹽箱設計 更乾淨衛生

乾鹽箱模式防止鹽份結塊污染，量化細節，根據軟化量，  
從底部抽取等值鹽水，  
可保持剩餘鹽的乾燥儲存，保持補鹽純淨



## 乾鹽再生

乾淨衛生，不易滋生細菌  
保持乾燥同時更省鹽



## 濕鹽箱

鹽桶藏汙，清潔麻煩，  
易導致鹽箱變形，易招飛蟲

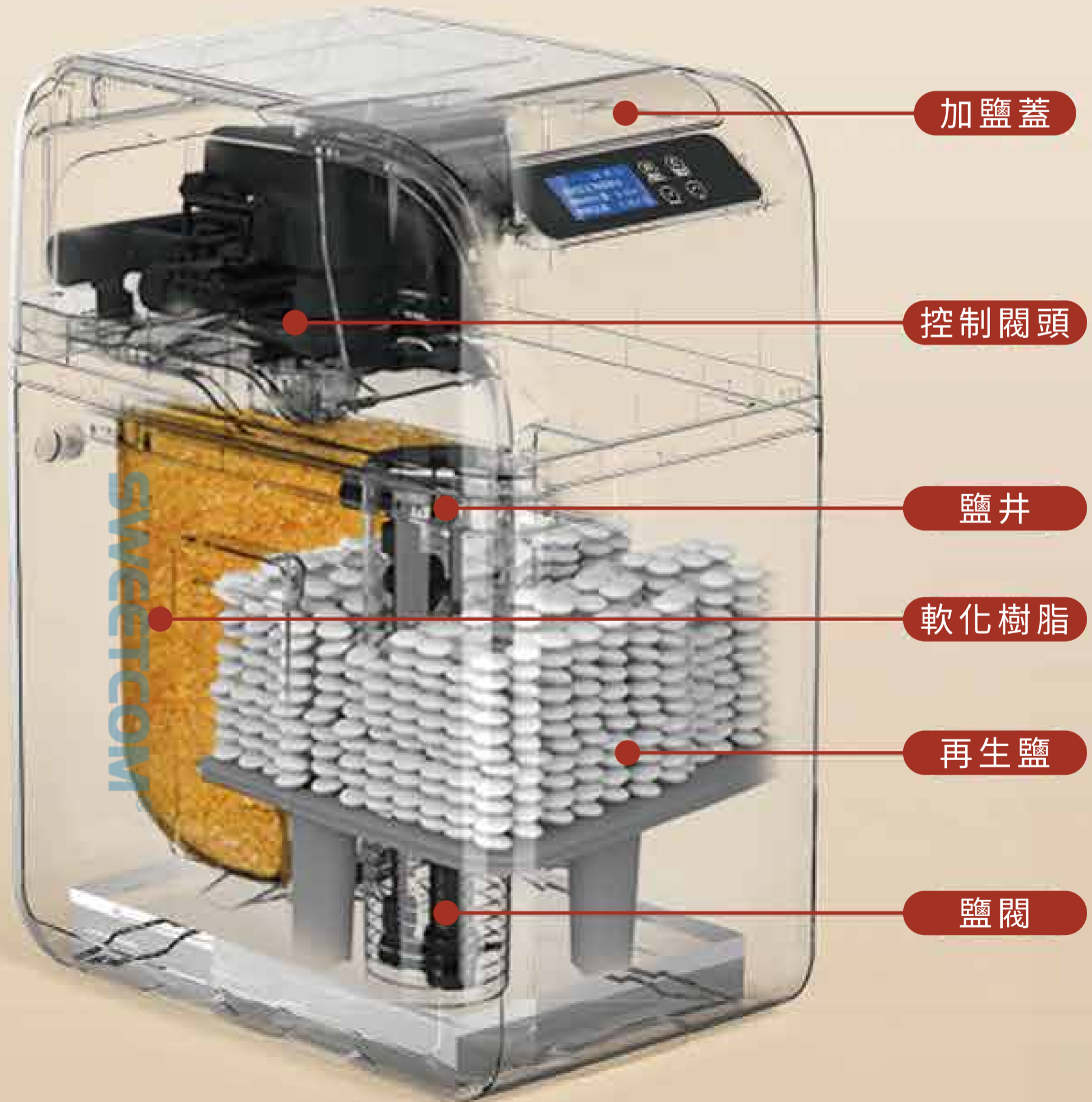

加鹽蓋

控制閥頭

鹽井

軟化樹脂

再生鹽

鹽閥

# 繁體中文LCD程控 顯示螢幕 操作直覺

AQUAS US系列採用市場少見的繁體中文LCD程控螢幕  
操作直覺無障礙





# 感應自動開蓋

智慧檢測



保護家庭用水

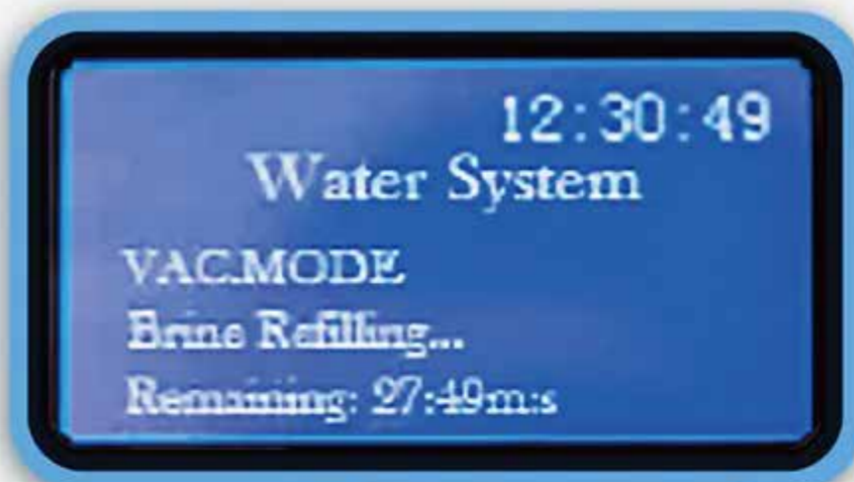

# 螢幕顯示

液晶LCD



# 全戶中央軟水機

## 軟水系統

AQ-100US

AQ-150US



產品型號	AQ-100US	AQ-150US
工作流量	0.8-1.2'hr	2-3.5'hr
進水溫度	5-45°C	5-45°C
工作壓力	1.5~4kg/cm <sup>2</sup>	1.5~4kg/cm <sup>2</sup>
電壓/頻率	AC100-240V/50-60Hz	AC100-240V/50-60Hz
出水硬度	≤30mg/L	≤30mg/L
樹脂量	12.5L	25L
進出水口口徑	3/4"	1"
排水口徑	1/2"	1/2"
尺寸	長468x寬320x高597mm	長468x寬320x高1057mm